

 **Captain**

# FiberCement Shield

**10**  
YEARS  
Ultra Tough  
Durability



มอก. 2321-2549  
สีอิมัลชันทนสภาวะอากาศ



ทนรังสี



ไม่พบ  
สารปรอท  
สารตะกั่ว



ยึดเกาะดีเยี่ยม



ป้องกันเชื้อรา  
ตะไคร่น้ำ

**ท๊อปตัน**

**ไฟเบอร์ซีเมนต์ ชิลด์**





R711  
เทาเข้ม



Off White 4001



Cotton Wood 4002

White  
4000



R444  
เขียวอมเทา



R777  
น้ำตาลไหม้



Soft Orange 4024



Hazelnut 4010

White  
4000



R606  
น้ำเงินเข้ม



R777  
น้ำตาลไหม้



Ivory 4023



Dry Leaf 4025

White  
4000



R606  
น้ำเงินเข้ม

Pearl White 4020



Fresh Green 4028

White  
4000

Pearl White 4020



Hazelnut 4010

White  
4000

Pearl White 4020



Light Blue 4021

White  
4000

Pearl White 4020



Ivory 4023



Light Blue 4021



Light Grey 4022



WedgeWood Blue 4003

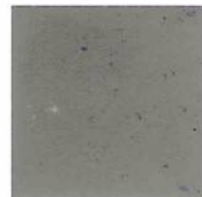

Cotton Wood 4002

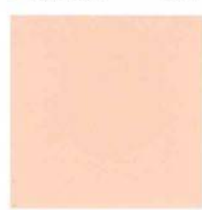

Petel 4007



Soft Orange 4024



Dry Leaf 4025



Teak Wood 4026



Off White 4001



Aquamarine 4027



Fresh Green 4028



Hazelnut 4010



Wood 4029



Oakwood 4030



Mahogany 4031



Brown 4032



Chasm 4013



Mission Brown 4008

ขนาดบรรจุ : 1 กิโลกรัม (สีบอร์และสีเบส)

R : กบดิน ฐุพพินท์ สีทหลังคา อเนกประสงค์

สีขาว White 4000 สีดำ Black 4011

เครื่องหมาย หมายความว่า สีที่ผสมจากเครื่องผสมสีระบบคอมพิวเตอร์ กบดิน สีเลสเตอร์ เอ็กซ์เพรส  
ต้องการเจดสีขนาดกบดินจากสีในแคตตาล็อก สามารถสั่งผสมได้จากศูนย์ผสมสีระบบคอมพิวเตอร์ กบดิน สีเลสเตอร์ เอ็กซ์เพรส

**FiberCement Shield**  
Premium Grade 100% Pure Acrylic Waterbase

# กัปตัน ไฟเบอร์ซีเมนต์ ชิลด์



สีทาไม้ฟา กัปตันไฟเบอร์ซีเมนต์ ชิลด์ เป็นสีน้ำอะคริลิกแท้ 100% คุณภาพสูง พัฒนาขึ้นโดยเฉพาะสำหรับผลิตภัณฑ์ไฟเบอร์ซีเมนต์ทุกชนิด ซึ่งทำให้ฟิล์มสีมีความยืดหยุ่น ไม่แตก ไม่ล่อน ทนทานต่อการขัดถู ไม่อมฝุ่น ทั้งนี้ยังมีส่วนผสมของผงสีคุณภาพสูงชนิดที่ให้ความทนทานดีเยี่ยม ช่วยป้องกันรังสี UV ทำให้ฟิล์มสีสวยงามใส ทนทานนานกว่า 10 ปี ให้เฉดสีที่สวยงามสดใส และสะท้อนลวดลายเหมือนไม้จริงตามธรรมชาติ ช่วยป้องกันและต่อต้านการเกิดเชื้อราและตะไคร่น้ำฟิล์มสีติดดี ไม่มีส่วนผสมของสารตะกั่วและปรอท เหมาะสำหรับทาตกแต่ง เช่น รั้วบ้าน วงกบ ประตู หน้าต่าง ชายคา ราวบันได ที่ทำจากไม้สังเคราะห์ชนิดต่างๆ

## เหมาะสำหรับทาตกแต่งบน

❖ ซีเมนต์สังเคราะห์



❖ ไม้ฟาเบอร์



❖ ไม้ฟาตราช่าง

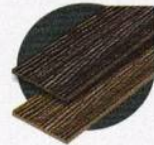

❖ ไม้ฟาคอนวูด



❖ ไฟเบอร์ซีเมนต์  
แผ่นเรียบทั่วไป





# กัปตัน ไฟเบอร์ซีเมนต์ ชิลด์

10 YEARS  
Ultra Tough  
Durability



## คุณลักษณะเฉพาะ

ผลิตภัณฑ์	ประเภทสี	ลักษณะฟิล์มสี	การครอบคลุมพื้นที่ ตร.ม./กต./เที่ยว	ชนิดเครื่องมือหรือเครื่องพ่น	การผสมก่อนใช้งาน		ระยะเวลาแห้ง		
					แปรงหรือถูกล้าง	เครื่องพ่น	แห้งสัมผัสได้	แห้งทาทับได้	แห้งใช้งานได้
สีทาไม้ฝา อนเนกประสงค์ กัปตัน ไฟเบอร์ ซีเมนต์ ชิลด์	สีทึบแสง	กึ่งเงา	30-35	แปรง, ถูกล้าง หรือเครื่องพ่น	ใช้งานได้ทันที (ถ้าสีชั้นเกินไป สามารถผสม น้ำสะอาด 5-10%)	ใช้งานได้ทันที (ถ้าสีชั้นเกินไป สามารถผสม น้ำสะอาด 10-15%)	30 นาที	1-2 ชั่วโมง	4-6 ชั่วโมง

## ระบบการทาสี

	พื้นผิวไฟเบอร์ซีเมนต์ใหม่	พื้นผิวไฟเบอร์ซีเมนต์เก่า
ขั้นที่ 1 การเตรียมพื้นผิว	<ul style="list-style-type: none"> <li>พื้นผิวที่ทาควรจะแห้งสนิท ปราศจากคราบมัน สิ่งสกปรก และฝุ่นละอองต่างๆ สภาพแวดล้อมขณะใช้งานพื้นผิวไม่ควรมีความชื้นเกิน 14%</li> <li>บริเวณที่มีรอยแตกกว้างน้อยกว่า 1 มม. และไม่แตกต่อเนื่อง ให้อุดโป๊วด้วย กัปตัน อะคริลิกฟิลเลอร์</li> <li>บริเวณที่มีรอยแตกกว้างมากกว่า 1 มม. หรือมีการแตกต่อเนื่อง ให้อุดโป๊วด้วย กัปตัน อะคริลิกซิลแลนท์</li> </ul>	<ul style="list-style-type: none"> <li>พื้นผิวที่ฟิล์มสีเก่าเป็นฝุ่นขอลัง หรือหลุดล่อน ควรขัดและลอกฟิล์มสีเก่าที่เสื่อมสภาพออกทั้งหมด</li> <li>บริเวณพื้นผิวที่มีเชื้อราและตะไคร่น้ำ ต้องล้างด้วยน้ำสะอาด และทิ้งให้แห้ง แล้วจึงทาด้วยน้ำยาฆ่าเชื้อราและตะไคร่น้ำ กัปตัน โมลด์คิลเลอร์</li> </ul>
ขั้นที่ 2 การทาสีรองพื้น	<ul style="list-style-type: none"> <li>ทาสีรองพื้นปูนอนเนกประสงค์ เพอร์เฟก โพรเมอร์ จำนวน 1 เที่ยว</li> </ul>	
ขั้นที่ 3 การทาสีทับหน้า	<ul style="list-style-type: none"> <li>ทาสีน้ำอะคริลิก กัปตัน ไฟเบอร์ซีเมนต์ ชิลด์ จำนวน 2 เที่ยว</li> </ul>	

No.1 (09/2016)



**พลิตาโย บริษัท กัปตัน ค็อกติ้ง จำกัด**

906 หมู่ 15 ถนนพหลโยธิน ตำบล บางเสาธง กิ่งอำเภอ บางเสาธง จังหวัด สมุทรปราการ 10540  
โทร. 02-7061792-7 แฟกซ์ 02-7061791 โทรสาร : 02-7061792

Captain Customer Care

0-2706-1792-3

facebook captaincoating

www.captaincoating.com